



ТОЧКАРОСТА

ФЕДЕРАЛЬНАЯ СЕТЬ ЦЕНТРОВ
ОБРАЗОВАНИЯ ЦИФРОВОГО
И ГУМАНИТАРНОГО ПРОФИЛЕЙ

Краткое руководство по фирменному стилю

Содержание

Основной логотип		3
Монохромные версии логотипа		4
Охранное поле		6
Цветовая схема		7
Шрифты		8
Декоративные элементы	8,	11
Адресный блок		12
Примеры дизайна	11	
Визитная карточка, бейдж	12	
Бланк, конверт	13	
Папка	14	
Промо-продукция	15, 16	
Вывески	17	
Стенд	18	
Роллапы	19	

Основной логотип

Центры образования цифрового и гуманитарного профилей на базе школ, расположенных в сельской местности и малых городах, имеют собственный фирменный стиль и название – «Точка

роста».

Основной логотип содержит:

– название «Точка роста», федеральная сеть центров

зования цифрового и гуманитарного профилей»,

– графические элементы в виде ростка из трех разновеликих листьев ромбовидной формы.

– именование «Федеральная сеть центров обра-



И ГУМАНИТАРНОГО ПРОФИЛЕЙ

ОБРАЗОВАНИЯ ЦИФРОВОГО

Допускается использование версии логотипа без именованя, а также возможно использование

только графического элемента, например в сувенирной продукции (см далее) и в оформлении

В некоторых случаях для нанесения на узкую поверхность (карандаш, ручка, лента и т.п.) используется надпись в одну строку:

интерьеров.ОБРАЗОВАНИЯ ЦИФРОВОГО

Монохромные версии логотипа

Цветная версия используется при печати в одну краску

черно-
белой
печати

ТОЧКАРОСТА

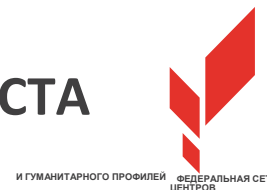

ТОЧКА РОСТА



Черно-
белая
версия
использ
уется
при



ФЕДЕРАЛЬНАЯ СЕТЬ ЦЕНТРОВ
ОБРАЗОВАНИЯ ЦИФРОВОГО
И ГУМАНИТАРНОГО ПРОФИЛЕЙ

выворотка используется при печати на
темном фоне



Охранное поле

При размещении логотипа в макете не следует приближать к нему другие элементы макета менее, чем на расстояние высоты логотипа.

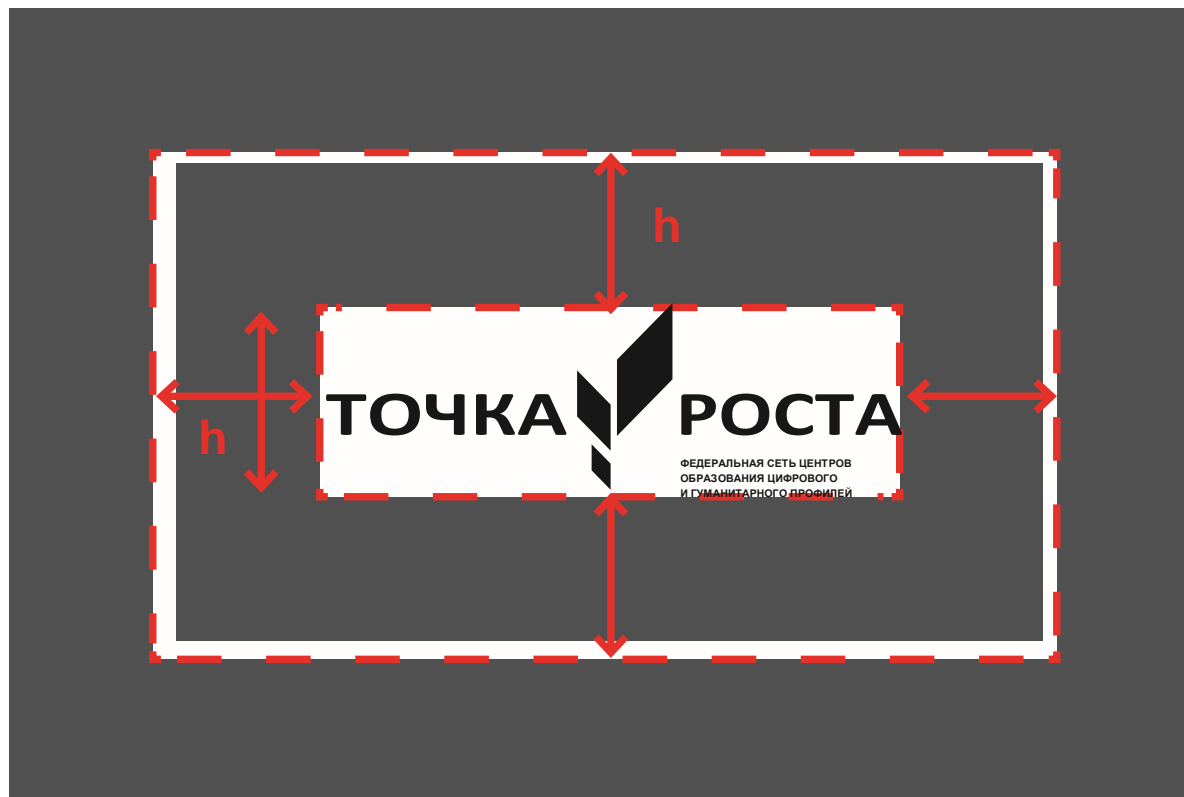

Цветовая схема

CMYK: 50%
ОСНОВНОГО

RGB- и CMYK- раскладки основного CMYK: 78 64
вспомогательных цветов RGB: 51 62 72 и их
эквиваленты. PANTONE - 432 C



53

44 и
пантонные



RGB: 237 28 36
PANTONE - 144 C



CMYK: 50%
основного CMYK: 0
100 100 0



Шрифты

В логотипе использована гарнитура Muller начертание Black:
(для использования в дизайнах приобретается у поставщика)

и Arial начертание Bold:

**ФЕДЕРАЛЬНАЯ СЕТЬ ЦЕНТРОВ ОБРАЗОВАНИЯ ЦИФРОВОГО И ГУМАНИТАРНОГО
ПРОФИЛЕЙ**

(в комплекте с ОС Windows)
Гарнитуру Arial следует использовать для набора в печатной продукции.
Arial Regular: тексты, подзаголовки
Arial Bold: выделения, заголовки

ТОЧКА РОСТА

Заголовок: размещение логотипа

Подзаголовок: размещение логотипа в макете

Основной текст: при размещении логотипа в макете **выделение в тексте: не следует приближать** к нему другие элементы макета менее чем на расстояние радиуса окружности логотипа.

Декоративные элементы

Фоновый узор

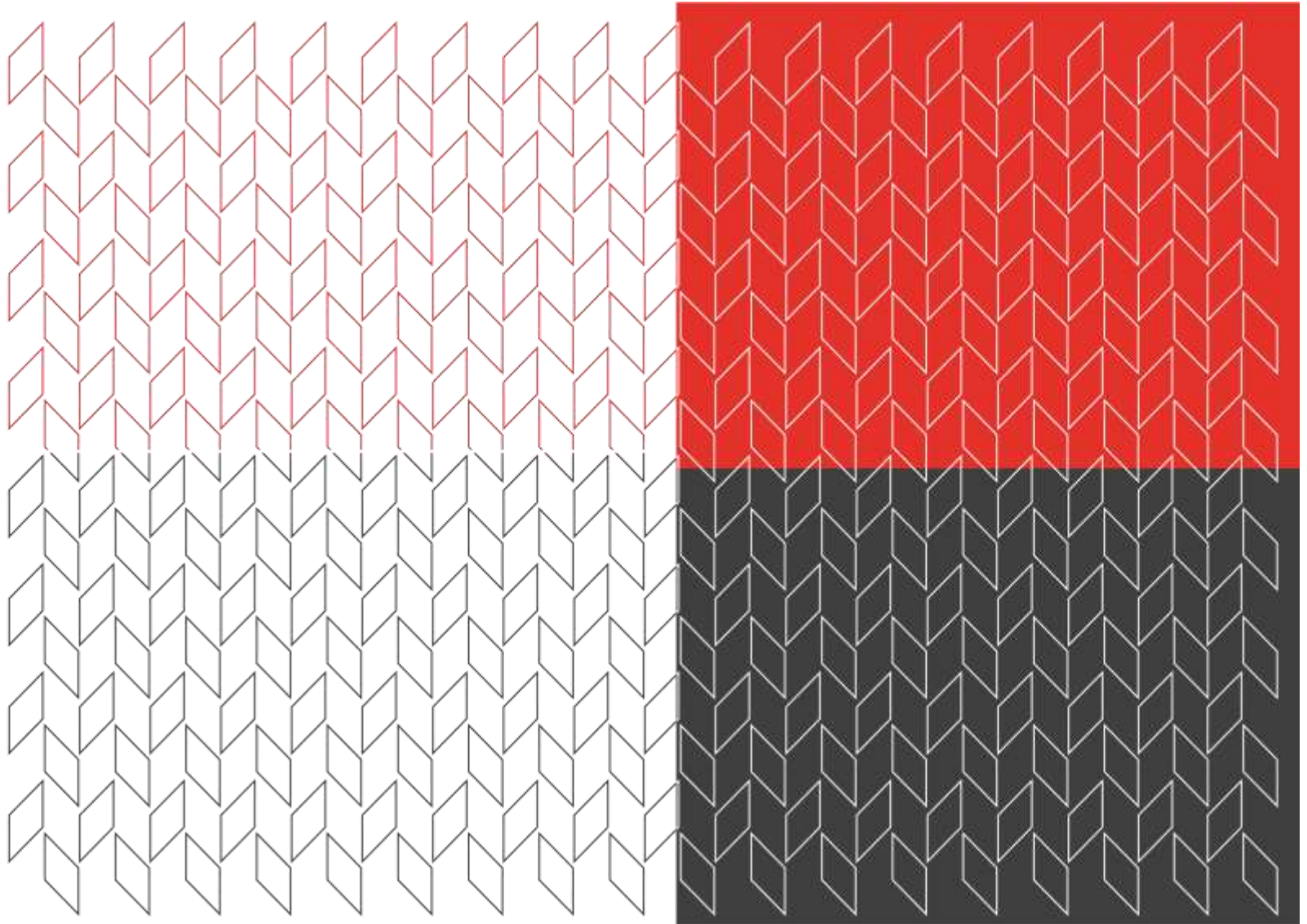

Декоративные элементы

Графический элемент логотипа и его части могут использоваться в полиграфическом, цифровом и интерьерном дизайне.

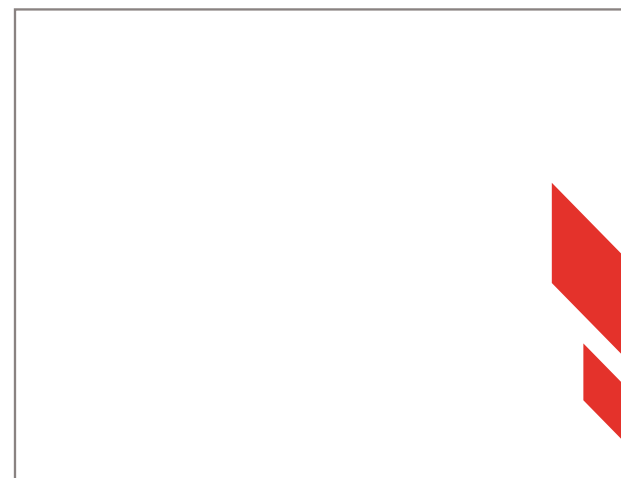
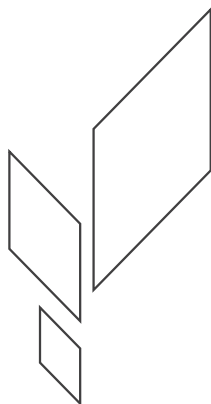
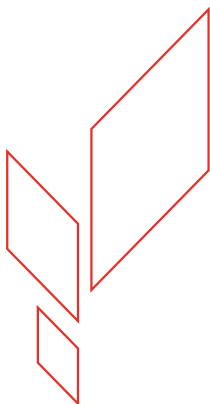

Адресный блок

При необходимости присоединить к основному логотипу адресный блок, пользуйтесь приведенной схемой.

Шрифт адресного блока приблизительно в два раза крупнее шрифта надписи «Федеральная сеть центров образования цифрового и гуманитарного профилей» в логотипе.

Следует писать названия населенных пунктов, областей, районов прописными (заглавными) буквами.

Отступ h блока от нижнего края логотипа приблизительно равен внутреннему отступу блока «Федеральная сеть...» от надписи «Точки роста»

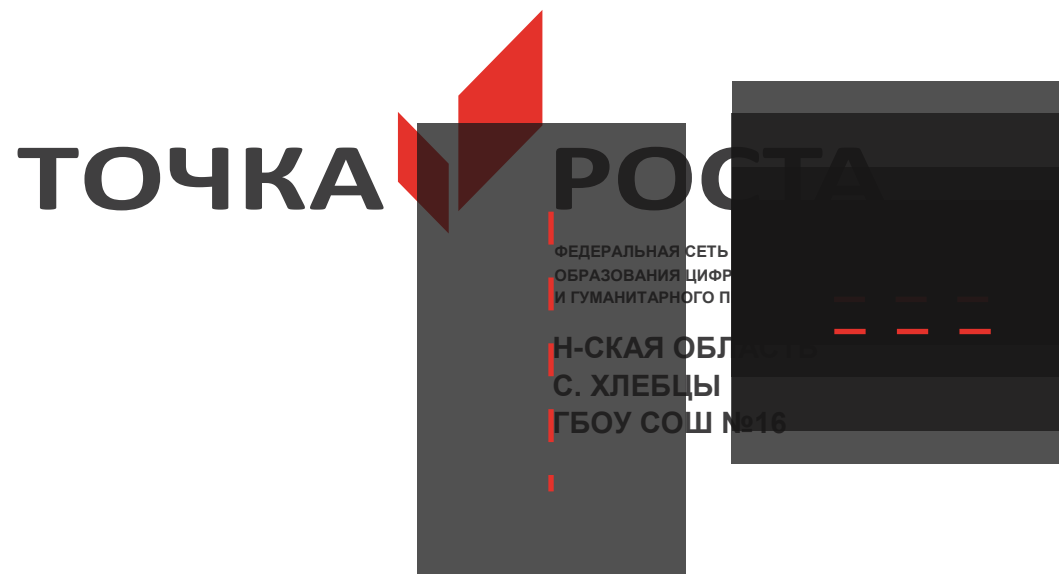

Примеры дизайна

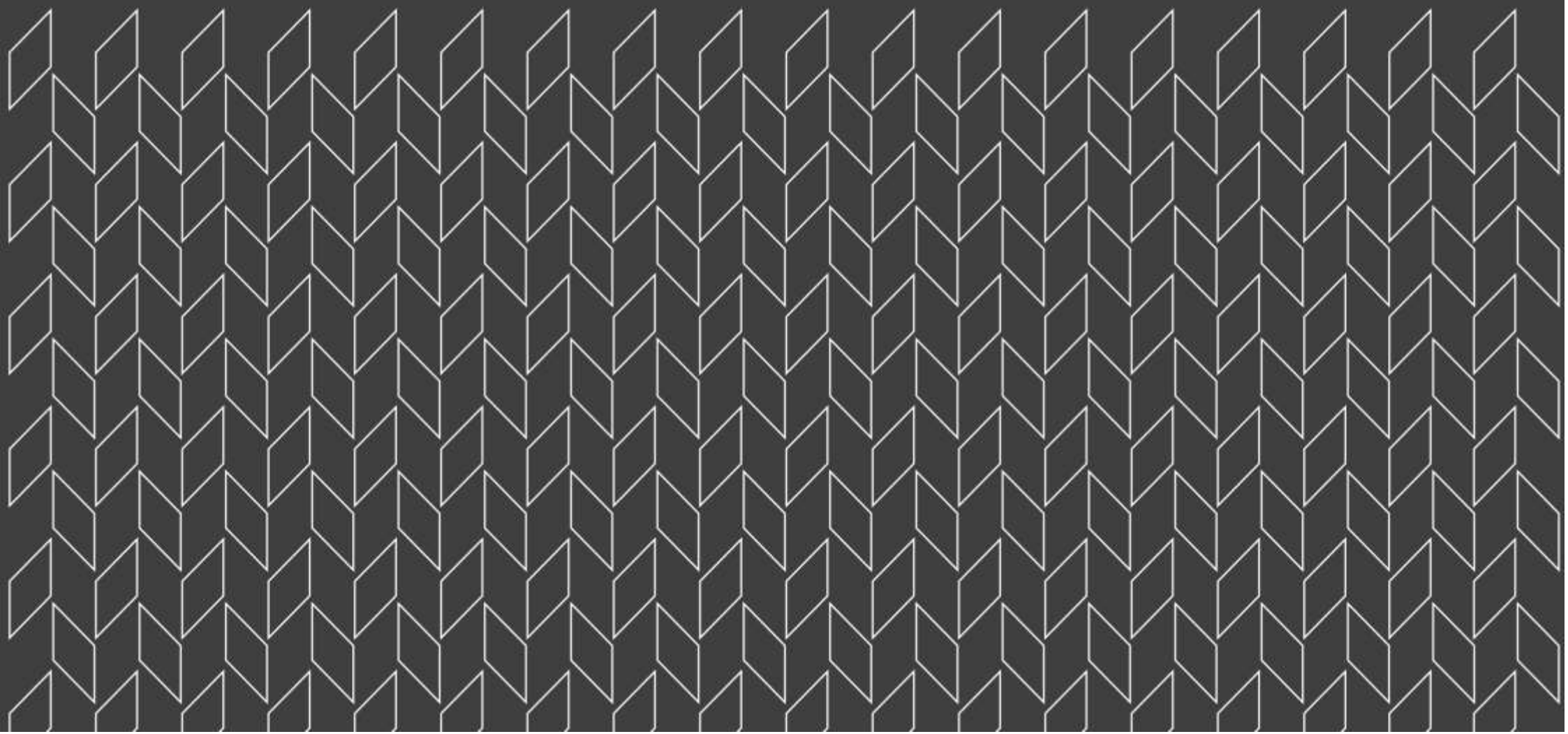

Визитная карточка, бэйдж



Бланк, конверт

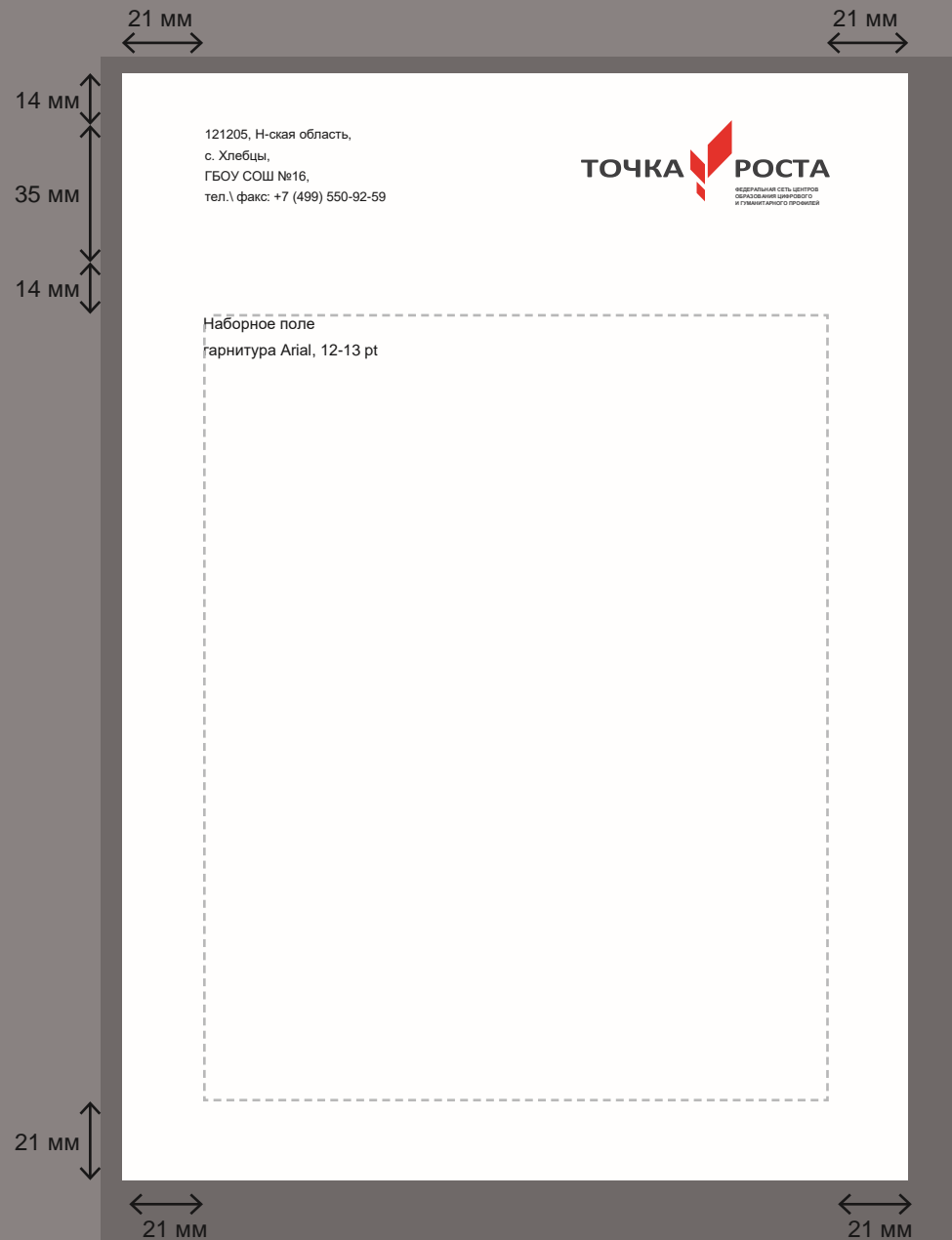

Бланк и конверт могут быть использованы для рассылки информационных писем и приглашений на мероприятия.

Папка

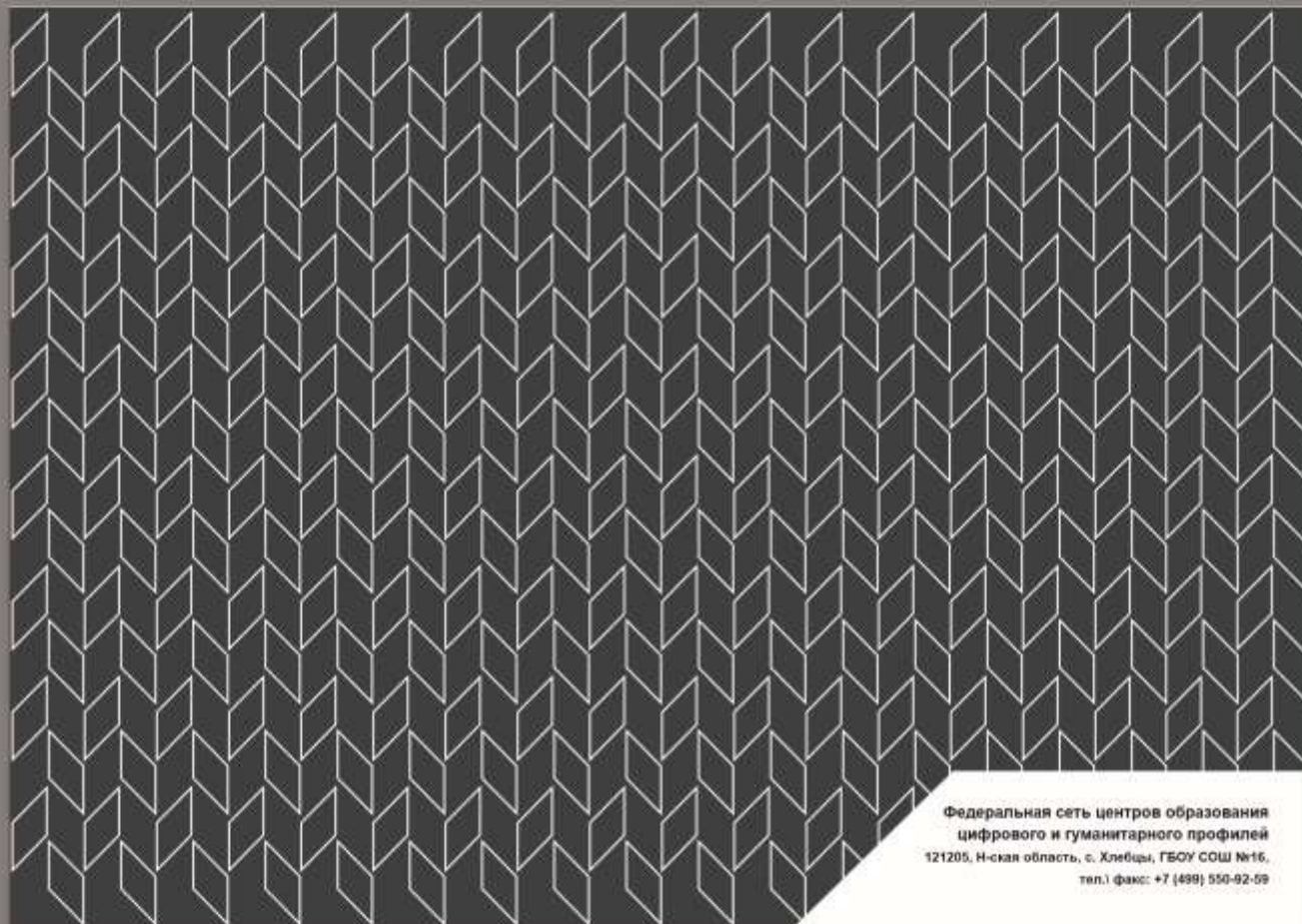

Федеральная сеть центров образования
цифрового и гуманитарного профилей
121205, Н-ская область, с. Хлебцы, ГБОУ СОШ №16,
тел./ факс: +7 (499) 550-02-09

Приведен дизайн условной конструкции папки, чтобы показать, что внешние стороны белые, как и клапан внутри, а внутренность папки закатана фоновым узором

Промо-продукция

ТОЧКА РОСТА
ФЕДЕРАЛЬНАЯ СЕТЬ ЦЕНТРОВ
ОБРАЗОВАНИЯ ЦИФРОВОГО
И ГУМАНИТАРНОГО ПРОФИЛЕЙ



Футболка:
цветное нанесение
на ткань.
Используется логотип
без именованя

Значок.
Используется только
графический элемент.

Наклейка (стикер)
может быть
изготовлена
в таком же дизайне,
как и значок.

Футболка:
одноцветное
нанесение на ткань.

ТОЧКА

РОСТА

ФЕДЕРАЛЬНАЯ СЕТЬ ЦЕНТРОВ
ОБРАЗОВАНИЯ ЦИФРОВОГО
И ГУМАНИТАРНОГО ПРОФИЛЕЙ

Промо-продукция

Пакет – целлофановый или бумажный – для раздачи информационных материалов на мероприятиях, вручения сувениров.



Вывески, входная группа

Наружная вывеска при входе у дверей, на фасаде здания, на козырьке над входом. Используйте любой из подходящих форматов:



**Центр образования
цифрового
и гуманитарного
профилей**



Стенд

Стенд для размещения внутри помещения. Данный макет – под шесть карманов А4.



Роллапы



Спасибо за внимание!

